

TABLEAUX  
MOBILIER  
OBJETS D'ART



MERCREDI 27 NOVEMBRE 2013 À 14H  
DROUOT-RICHELIEU-SALLE 5

TESSIER **TS** SARROU  
& Associés  
Commissaires Priseurs

Drouot Richelieu  
9, rue Drouot, 75009 Paris  
Vente aux Enchères Publiques

MERCREDI 27 NOVEMBRE 2013 À 14H  
Salle 5

Antiquité

Christophe Kunicki  
01 43 25 84 34

Meubles et objets d'Art

Philippe Commenges  
06 11 29 17 01

Arts d'Asie

Thierry Portier  
et Alice Jossaume  
01 48 00 03 41

Bijoux

Sylvain-Charles Touret  
01 64 10 72 73 / 06 03 68 20 75

Tableaux Anciens

René Millet  
01 44 51 05 90

Tableaux Modernes

Cabinet Marc Ottavi  
01 42 46 41 91

Dessins Anciens

Cabinet de Bayser  
01 47 03 49 87

Argenterie et objets de vitrine

Claire Badillet  
06 07 58 89 89

Eventails

Martine GAUVARD  
06 80 72 42 90

Arts Nouveau- déco

Amélie Marilhac  
06 71 80 38 35

Art Islamique

Marie-Christine David  
01 45 62 27 76

Haute Epoque

Laurence Fligny  
01 45 48 53 65

Expositions publiques : mardi 26 novembre de 11 h à 18 h  
et le matin de la vente de 11 h à 12 h

Téléphone pendant l'exposition et la vente : 01 48 00 20 05

**Drouot**LIVE.com

## ART ISLAMIQUE



**102. Tapis Original, fin et rare  
KIRMAN-LAVER (Père)**

circa 1870 (Epoque Kadjar), signé (cartouche en farsi)  
Tapis de cour, représentant le Shah Hushanj le grand en train de fumer le narguilé encadré de deux colonnes à cordons de prière, son fils sur la gauche et son conseiller à droite et sept personnages dont ministres et serviteurs stylisés sur champ blanc cassé. Triple bordures dont la principale beige à décor animalier (représentant la création animale) et ornée de semis de médaillons de généraux et personnages stylisés en polychromie. (*Oxydation naturelle, quelques usures, petit accident en bordure terminale*) Caractéristiques techniques : velours en fine laine « kork » de qualité sur fondations : chaînes, franges et trames en coton)  
Dimensions : 217 x 147cm  
1.500 / 2.000 €



**103. Quatre couvercles de ruches  
circulaires en céramique,**

Iran, deb. XXe siècle.  
Décor polychrome à décor animalier, oiseaux, arbuste et cavalier, avec ouverture de préhension.  
Diamètre d'un couvercle : 24 cm  
400 / 600 €

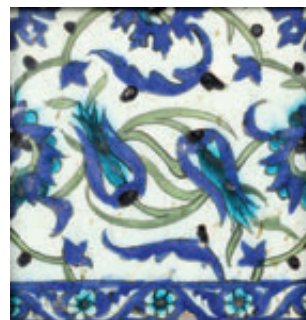

**104. Deux carreaux en céramiques,**

Iran qâjâr, seconde moitié du XIXe siècle.  
Décor polychrome sur fond blanc pour le premier orné d'un perroquet posé sur des tiges florales ; le second à décor de fleurons garnis de fleur sur un fond bleu cobalt à petites bordures de rinceaux foliés réunis par des rosettes.  
Carreaux perroquet : 20,5 cm  
Carreaux rose et bleu : 25 x 24,5 cm  
400 / 600 €

**105. Carreau ottoman, fin XVIe siècle.**

Carreau en céramique siliceuse à décor peint en polychromie d'arabesques fleuries de tulipes et de palmes *saz*. Petite bordures de palmes et rosettes sur fond bleu.  
rinçaux foliés réunis par des rosettes.  
23,5 cm de coté  
300 / 400 €

**106. Petit verseuse en céramique**

à panse réticulée, Iran safavide, fin XVIIe siècle.  
Céramique siliceuse à panse piriforme et réticulée  
d'entrelacs de type *roumi*, à bouche en nacelle  
et anse courbe.

Décor floral bleus sur fond blanc.

Haut. : 17,5 cm

*Provenance* : Ancienne collection Henry-René d'Allemagne  
Le décor ajouré est répandu au XVIIe siècle aussi bien en  
Chine qu'en Iran ou en Inde. Voir Par exemple : J. soustiel,  
*La Céramique Islamique*, O.I.F, Fribourg, 1985, n°313 ;  
S. R. Canby, *The golden Age of Persian Art, 1501-1722*,  
British Museum, 1999, p. 175 ; et M. Zebrowski,  
*Gold & bronze from Mughal India*,  
n° 1997, n161.

4.000 / 6.000 €

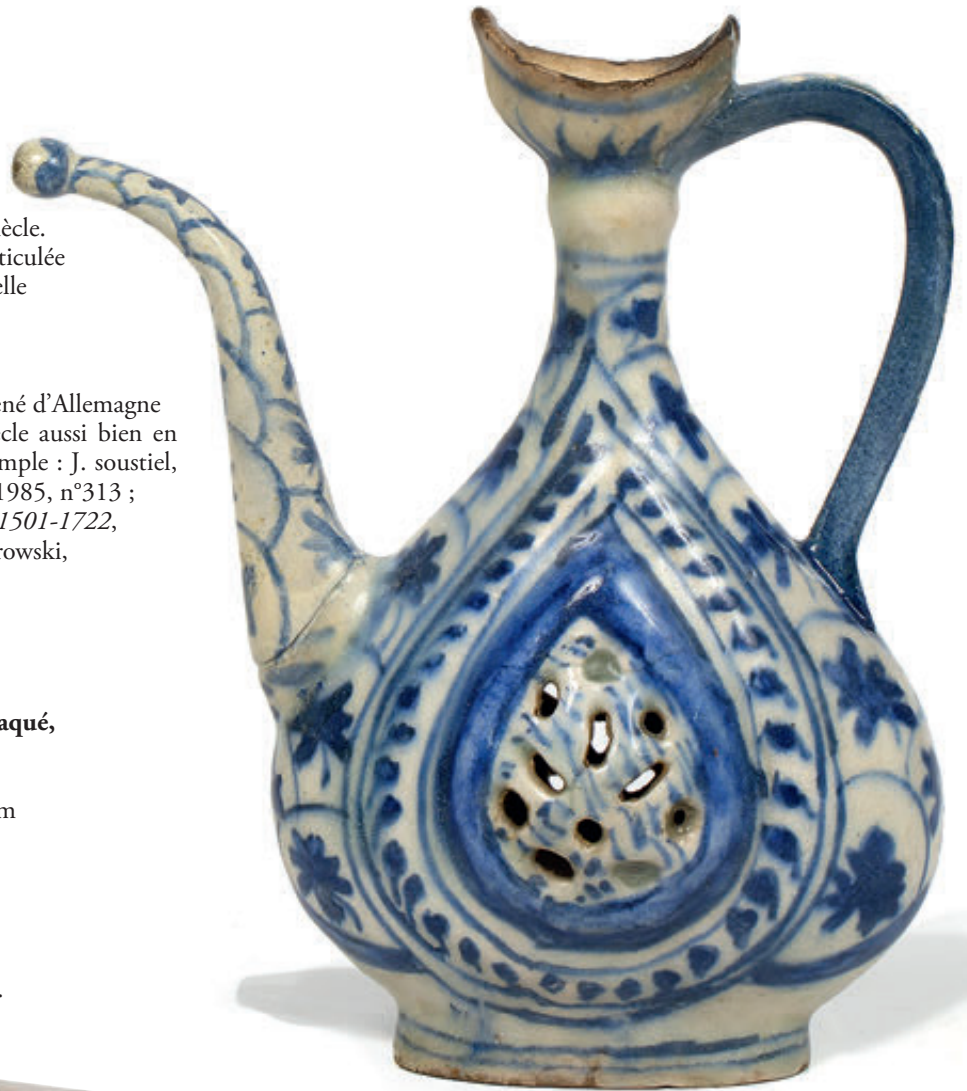
**107. Deux plumiers en papier mâché et laqué,**

l'un muni de son encier Iran, vers 1900

Dimensions de l'un H : 5 cm - L : 29 cm

Dimension de l'autre H : 3 cm - L : 21,5 cm

(accidents et manques)

200 / 300 €

**108. Miroir en argent de forme ovale**

travail dans le goût ottoman,

début du XXème siècle - Poids brut : 593g.

21,5 x 18 cm.

100 / 150 €

**109. Cabinet au décor marqueté,**

Iran, XIXe siècle.

En bois ouvrant sur le devant de huit tiroirs  
et sur le dessus, par un couvercle sur des  
compartiments.

Décor de type khatamkari chirazi  
polychrome et doré à inclusions d'os.

Chaque face reprend la même présentation  
d'un médaillon central polylobé, fleuroné  
ou étoilé dans des panneaux rectangulaires.

Dim. : 30 x 34 x 25 cm

2.500 / 3.000 €

## CONDITIONS DE VENTE

La vente volontaire sera faite expressément au comptant en Euros. Les acquéreurs paieront en sus de l'adjudication pour les objets et par lot 23,92 % (20 % + T.V.A. 19,6 %).

Le plus offrant et dernier enchérisseur sera l'adjudicataire.

En cas de double enchère reconnue effective par la Société de Vente aux enchères, son opérateur ou le Commissaire-Preneur judiciaire, l'objet sera remis en vente, tous les amateurs présents pouvant concourir à cette deuxième mise en adjudication.

L'ordre du catalogue sera suivi. Les dimensions et le nombre des pièces indiquées sont données à titre indicatif.

Tous les objets modernes ou anciens sont vendus sous garantie de la Société de Vente aux enchères ou du Commissaire-Preneur judiciaire et, s'il y a lieu, de l'expert qui l'assiste, suivant les désignations portées au catalogue et compte tenu des rectifications annoncées au moment de la présentation du lot et portées sur le procès-verbal de la vente. Une exposition préalable permettant aux acquéreurs de se rendre compte de l'état des biens mis en vente, il ne sera admise aucune réclamation une fois l'adjudication prononcée, notamment pour les restaurations d'usage, les petits accidents, les taches ou déchirures, l'état sous la dorure, les peintures ou les laques.

Il est conseillé aux adjudicataires de procéder à l'enlèvement de leurs lots dans les meilleurs délais afin d'éviter les frais de manutention et de gardiennage qui sont à leur charge.

En cas de paiement par chèque par l'adjudicataire, le transfert de propriété de l'objet n'aura lieu qu'après encaissement du chèque.

La tolérance d'un magasinage n'engage pas la responsabilité du Commissaire-Preneur à quelque titre que ce soit, l'objet étant considéré sous la garantie exclusive de l'adjudicataire, dès le moment de l'adjudication. En cas de paiement par chèque non certifié, la délivrance des objets pourra être différée jusqu'à l'encaissement de celui-ci.

Paiement par Carte Bleue acceptée. En cas de règlement par Carte de crédit étrangère, les frais de 1,5 % seront imputés en sus des frais légaux.

## ORDRES D'ACHAT

Les ordres d'achat sont une facilité pour les clients. La Société de Vente aux enchères et le Commissaire-Preneur judiciaire ne sont pas responsables pour avoir manqué d'exécuter un ordre par erreur ou pour toute autre cause.

Tout éventuel acquéreur désirant porter les enchères par téléphone devra au préalable confirmer sa volonté par tout moyen écrit avant la vente. Les frais d'expédition seront réglés par les acquéreurs.

*All purchaser should be paid in cash. The buyers will have to pay an additional charge of : 23,92 %. (22 % + T.V.A. 19,6 %)  
Orders can be sent by post or telegram and phone during the sale (we will call you). Sufficient notice must be given to the expert (please take account of time difference).*

*Orders can be placed with M<sup>e</sup> TESSIER - M<sup>e</sup> SARROU or the Expert, during the viewing. In any case claim, the french text only will be taken in consideration.*

## SUCCESSIONS • ESTIMATIONS • INVENTAIRES • PARTAGES • ASSURANCES • FRANCE ET ÉTRANGER

Nous effectuons les estimations, inventaires d'assurance et les partages de meubles, tableaux, objets d'art et matériel industriel ou commercial sur rendez-vous.

S.A.R.L. - Agrément 2001-014  
 8, rue Saint-Marc, 75002 Paris - Tél. : 01 40 13 07 79 - Fax : 01 42 33 61 94  
 E-mail : mail@neret-tessier.com - Internet : www.neret-tessier.com

## ORDRE D'ACHAT / ABSENTEE BID FORM

VENTE AUX ENCHÈRES PUBLIQUES  
 DROUOT-RICHELIEU

### MERCREDI 27 NOVEMBRE 2013 À 14 H - Salle 5

ORDRES D'ACHAT  
 ENCHÈRES PAR TÉLÉPHONE

*Dans le cas où il nous serait impossible de vous joindre au téléphone, veuillez porter les enchères à hauteur de*

 €

Nom et prénom / Name and first name .....

Adresse / Address .....

Tél. : bur./office / Tel. dom./home .....

*Après avoir pris connaissance des conditions de vente décrites dans le catalogue, je déclare les accepter et vous prie d'acquérir pour mon compte personnel aux limites indiquées en euros, le ou les lots que j'ai désignés ci-dessous. (Les limites ne comprenant pas les frais légaux).*

*I have read the conditions of sale printed in this catalogue and agree to abide by them. I grant your permission to purchase on my behalf the following items within the limites indicated in euros. (These limites do not include buyer's premium and taxes).*

Références bancaires /Bank references :

Code banque	Code guichet	n° de compte	Clé
<input style="width: 60px; height: 15px;" type="text"/>	<input style="width: 60px; height: 15px;" type="text"/>	<input style="width: 200px; height: 15px;" type="text"/>	<input style="width: 40px; height: 15px;" type="text"/>

LOT N°	DESCRIPTION DU LOT	LIMITE EN Euros

Signature obligatoire  
 Required signature :

Date





TESSIER **TS** SARROU  
& Associés